IbizaApartamentos.com
Real Estate & Holydays Rentals In Ibiza

+34971394351

ID De La Propiedad: 61827

4 Bedrooms 108000 - Villa

4 Bedrooms 4 Bathrooms

Price: 108000€ 11 Months

4 BEDROOM VILLA - CALA VADELLA

Español

Stylish Villa en Cala Vadella – Diseño Contemporáneo y Vistas al Mar
Esta elegante villa se encuentra en Cala Vadella, a tan solo 15 minutos a pie de la playa, y ofrece una

combinación excepcional de diseño contemporáneo, confort y espectaculares vistas al Mediterráneo. Distribuida en dos plantas, la propiedad ha sido cuidadosamente diseñada con interiores modernos, acabados de alta calidad y amplios espacios abiertos.
La villa dispone de 4 habitaciones, 3 baños y un aseo de invitados. Cada habitación cuenta con acceso directo a su propia terraza, creando una conexión constante con el exterior. La master suite ofrece una cama king size, zona de estar, baño en suite con ducha y acceso a una terraza privada con vistas al mar. Las otras tres habitaciones cuentan también con camas king size y acceso a las terrazas, ofreciendo un alojamiento cómodo y luminoso.
El interior destaca por su estilo sofisticado y funcional. El amplio salón se integra con una cocina totalmente equipada, mientras que los baños presentan un diseño contemporáneo y elegante. La villa cuenta además con aire acondicionado, calefacción, Wi-Fi, televisión por satélite y Sky TV, entre otras comodidades.
En el exterior, dos amplias terrazas ofrecen impresionantes vistas panorámicas al mar. La zona de piscina está rodeada de jardines cuidados, hamacas y sombrillas, creando un espacio perfecto para relajarse durante el día. Junto a la piscina, una completa cocina exterior con barbacoa, comedor y zona lounge permite disfrutar de cenas al aire libre y pequeños encuentros en un entorno de total privacidad.
La propiedad también cuenta con duchas exteriores, hamacas, balcones, zonas de descanso y una entrada privada cerrada, proporcionando una experiencia cómoda y exclusiva.
Forma parte de un conjunto de dos villas gemelas, Villa 1 y Villa 2, ambas con las mismas dimensiones y características. Su ubicación permite disfrutar de la tranquilidad de Cala Vadella y, al mismo tiempo, acceder fácilmente a la playa y al espectacular entorno de la costa oeste de Ibiza.
Una villa ideal para quienes buscan diseño, privacidad, piscina y vistas al mar, en uno de los rincones más encantadores de la isla.
Gastos, fianza y comisión de agencia no incluidos.

English

Stylish Villa in Cala Vadella – Contemporary Design & Sea Views
This elegant villa is located in Cala Vadella, just a 15-minute walk from the beach, offering an exceptional combination of contemporary design, comfort and spectacular Mediterranean views. Arranged over two floors, the property has been thoughtfully designed with stylish interiors, high-end finishes and generous open living spaces.
The villa features 4 bedrooms, 3 bathrooms and 1 guest toilet. Each bedroom enjoys direct access to its own terrace, creating a seamless connection with the outdoors. The master bedroom features a king-size bed, a sitting area, an en-suite bathroom with shower and direct access to a private terrace overlooking the sea. The three additional bedrooms also feature king-size beds and terrace access, providing comfortable and bright accommodation.
Inside, contemporary style meets functionality. The spacious living area flows naturally into a fully equipped kitchen, while the bathrooms feature sophisticated modern finishes. The villa also includes air conditioning, heating, Wi-Fi, satellite TV and Sky TV, among other amenities.
Outside, two expansive terraces offer breathtaking panoramic sea views. The swimming pool is surrounded by beautifully landscaped gardens, sun loungers and umbrellas, creating the perfect setting for relaxing throughout the day. The pool area also features a fully equipped outdoor kitchen with BBQ, an al fresco dining area and a comfortable lounge, ideal for intimate gatherings or romantic dinners overlooking the Mediterranean.
Additional outdoor features include showers, hammocks, balconies, relaxing lounge areas and a secure gated entrance, providing comfort and privacy throughout the property.
The villa forms part of a pair of twin villas, Villa 1 and Villa 2, both offering the same dimensions and features. Its location combines the peaceful atmosphere of Cala Vadella with easy walking access to the beach and the natural beauty of Ibiza’s west coast.
An ideal villa for those seeking contemporary design, privacy, a private swimming pool and spectacular sea views in one of Ibiza’s most beautiful coastal settings.
Utilities, security deposit, and agency fee are not included.

Features
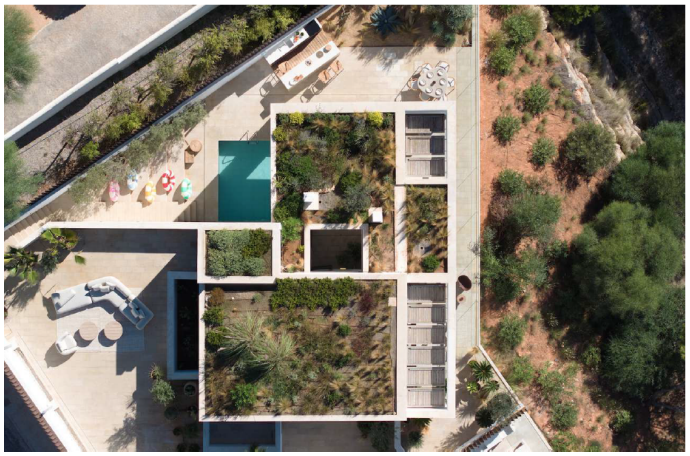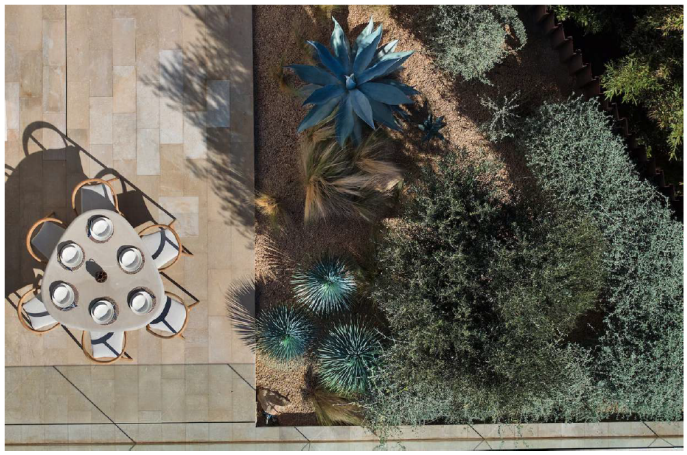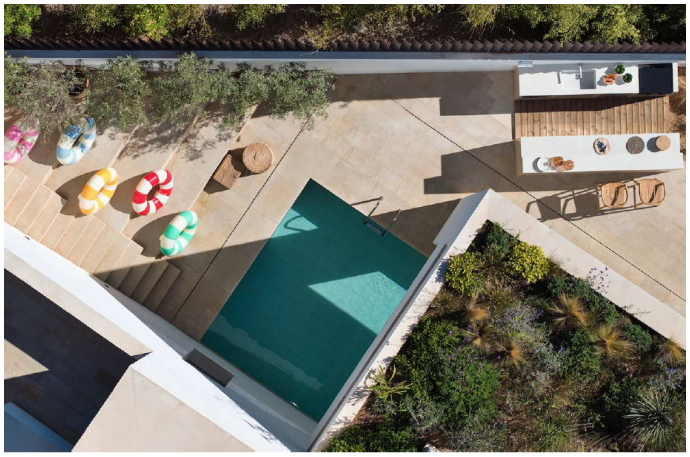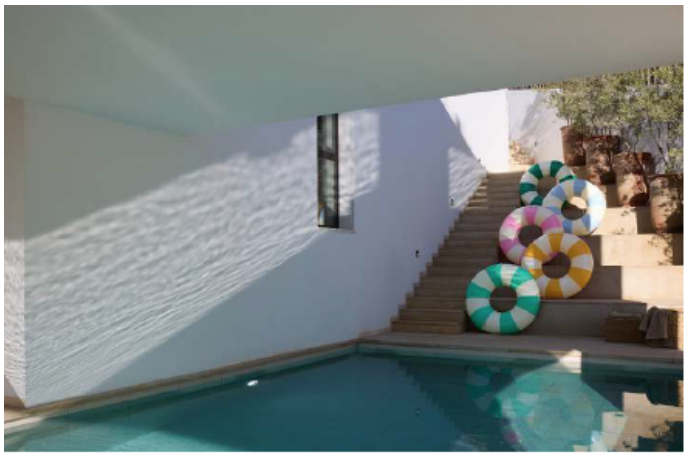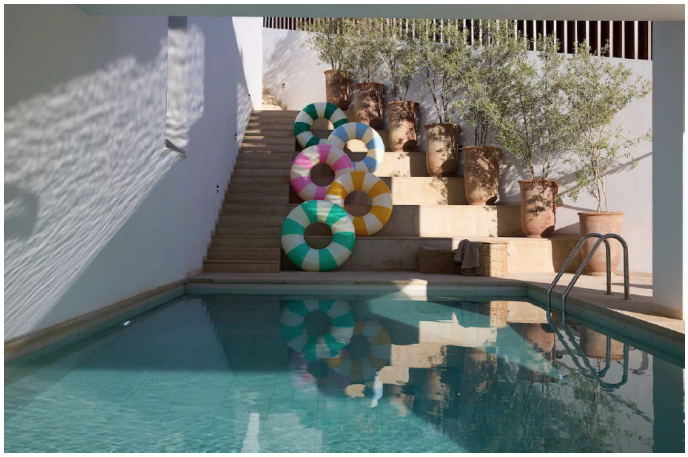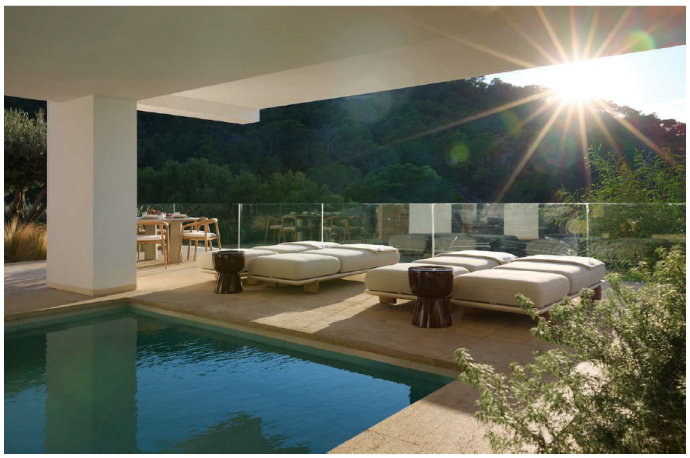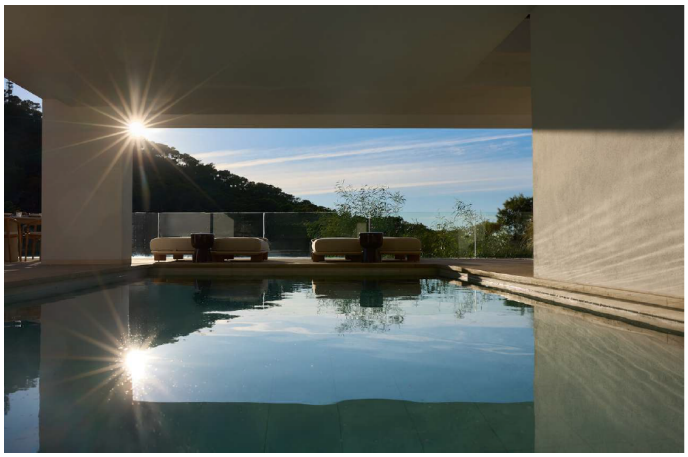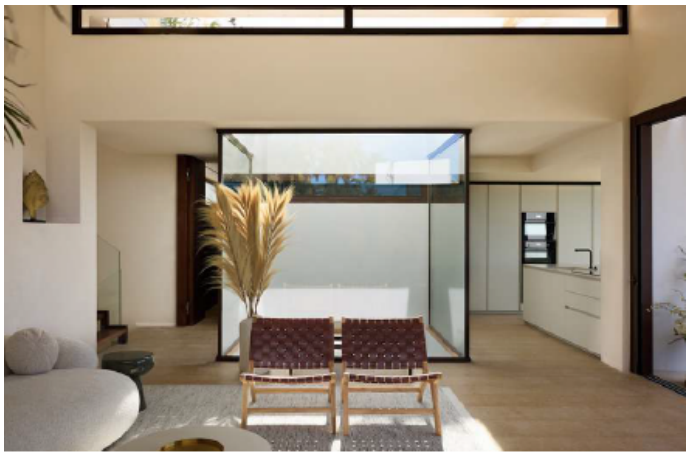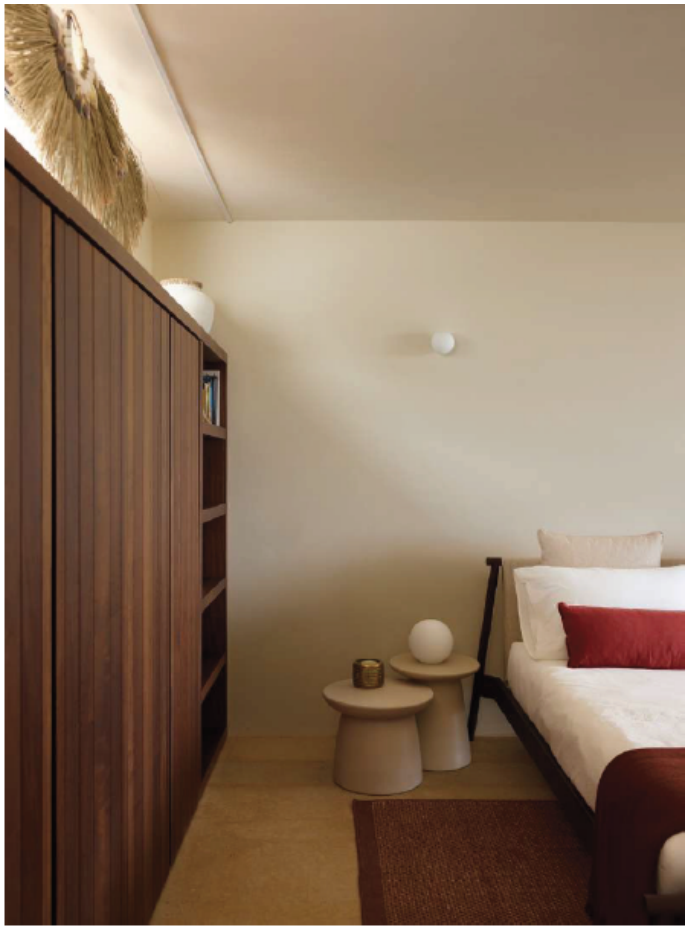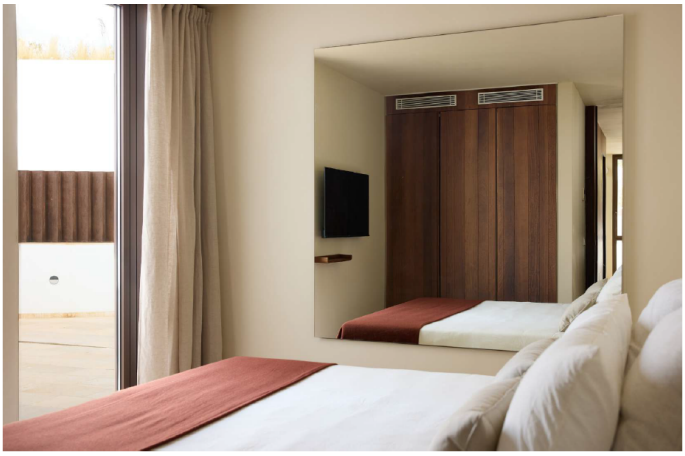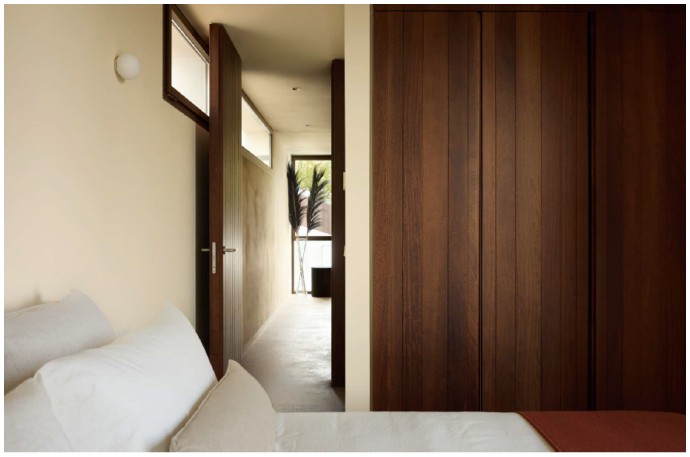
Sea View Mountain View parking swimming pool garden